

ÇED, İZİN VE DENETİM GENEL MÜDÜRLÜĞÜ

KSTK Sistemine Tesislerin Dahil Edilmesi (Kayıt Aşaması)





TESİSİN KSTK SİSTEMİNE KAYIT OLMASI

MADDE 8 -) (1) Bu Yönetmeliğin Ek-1’inde listelenen faaliyetlerden biri ya da birkaçını yürütmekte olan her bir tesisin işletmecisi;

- a) Bu Yönetmeliğin yürürlüğe girdiği tarihte faaliyette olan tesisler için Yönetmeliğin yürürlüğe girmesinin ardından 6 ay içerisinde,
- b) Bu Yönetmeliğin yürürlüğe girdiği tarihten sonra kurulan tesisler için söz konusu tesise ilişkin izin alındığı tarihten itibaren 3 ay içerisinde veya
- c) Bu Yönetmeliğin yürürlüğe girdiği tarihten sonra gerçekleşecek olan kapasite veya faaliyet değişikliği sonucunda KSTK raporlaması yükümlülüğü oluşan tesisler için değişikliğin gerçekleştiği tarihten itibaren 3 ay içerisinde Bakanlık KSTK sistemine kayıt olur.

(2) KSTK sistemine kayıt olmak için tesis, Bu Yönetmeliğin Ek-2’sinde belirtilen bilgileri Bakanlığın belirleyeceği şekilde sunar.

KAYITTA DEĞİŞİKLİK YAPILMASI

MADDE 9 – (1) Tesisin KSTK kayıt bilgilerinin veya işletmecisinin değişmesi veya tesiste KSTK raporlama zorunluluğunu etkileyebilecek herhangi bir değişiklik meydana gelmesi durumunda; işletmeci değişikliğin gerçekleştiği tarihten itibaren 30 gün içerisinde Bakanlığa KSTK kaydında değişiklik yapılmak üzere yazılı olarak bildirilir.

(2) Birinci fıkradaki bilginin alınmasından sonraki 30 gün içerisinde Bakanlık KSTK’yı günceller

TESİSİN FAALİYETİNE SON VERİLMESİ

MADDE 10 – (1) Tesisin faaliyetine son vermesi durumunda işletmeci faaliyetin sona erdiği tarihten itibaren 30 gün içerisinde Bakanlığa yazılı olarak bildirilir.

(2) Birinci fıkradaki bilginin alınmasından sonraki 30 gün içerisinde Bakanlık KSTK’yı günceller.



SEKTÖRLERE GÖRE KADEMELİ YÜRÜRLÜK TARİHLERİ

2022 Yılında;

- ✓ Enerji ve metal sektörünün tesis kayıt süreci tamamlanmıştır. Yeni tesislerin başvurusu devam etmektedir.

2023 Yılında;

- ✓ Maden ve kimya sektörünün tesis kayıt süreci tamamlanmıştır. Yeni tesislerin başvurusu devam etmektedir.

2024 Yılında;

- ✓ Atık ve atıksu yönetimi, kağıt ve ahşap üretimi sektörünün tesis kayıt süreci tamamlanmıştır. Yeni tesislerin başvurusu devam etmektedir.

2025 Yılında;

- ✓ Yoğun hayvancılık ve su ürünleri yetiştiriciliği, gıda ve içecek sektöründe hayvansal ve bitkisel ürünler ile diğer faaliyetler sektörlerinin KSTK kayıt başvuruları alınmıştır. Sistem erişiminin sağlanması süreci devam etmektedir.
- ✓ Bu grup için kayıt onaylama çalışmalarımız yakın zamanda başlatılacaktır.
- ✓ 2025 yılı itibari ile Yönetmelik tüm sektörler için yürürlükte.

Tesisin Ana Faaliyetinin Dahil Olduğu Sektör*	KSTK Yönetmeliği'nin Yürürlüğe Girdiği/Gireceği Tarih	KSTK Kayıt Başvurusunun Yapılması Gereken Tarih Aralığı	İlk KSTK Raporlama Yılı	İlk KSTK Raporunun Sunulacağı Tarih Aralığı
Enerji sektörü	4 Aralık 2021	4 Aralık 2021 – 4 Haziran 2022	2022	1 Ocak 2023 – 31 Mart 2023
Metal üretimi ve işlenmesi	4 Aralık 2021	4 Aralık 2021 – 4 Haziran 2022	2022	1 Ocak 2023 – 31 Mart 2023
Mineral/Maden sanayisi	4 Aralık 2022	4 Aralık 2022 – 4 Haziran 2023	2023	1 Ocak 2024 – 31 Mart 2024
Kimya sanayisi	4 Aralık 2022	4 Aralık 2022 – 4 Haziran 2023	2023	1 Ocak 2024 – 31 Mart 2024
Atık ve atıksu yönetimi	4 Aralık 2023	4 Aralık 2023 – 4 Haziran 2024	2024	1 Ocak 2025 – 31 Mart 2025
Kağıt ve ahşap üretimi ve işlenmesi	4 Aralık 2023	4 Aralık 2023 – 4 Haziran 2024	2024	1 Ocak 2025 – 31 Mart 2025
Yoğun hayvancılık ve su ürünleri yetiştiriciliği	4 Aralık 2024	4 Aralık 2024 – 4 Haziran 2025	2025	1 Ocak 2026 – 31 Mart 2026
Gıda ve içecek sektöründe hayvansal ve bitkisel ürünler	4 Aralık 2024	4 Aralık 2024 – 4 Haziran 2025	2025	1 Ocak 2026 – 31 Mart 2026
Diğer faaliyetler	4 Aralık 2024	4 Aralık 2024 – 4 Haziran 2025	2025	1 Ocak 2026 – 31 Mart 2026

* Tesisin ana faaliyeti, KSTK Yönetmeliği'nin Ek-1'inde yer alan faaliyetlerden hiç birine uymuyor ancak yan faaliyeti KSTK Yönetmeliği'nin Ek-1'inde yer alan faaliyetlerden biri ise ve ilgili kapasite eşiği aşıyorsa, söz konusu yan faaliyet KSTK Sisteminde ana faaliyet olarak tanımlanmaktadır.



DUYURU VE YAYINLAR

KSTK ile ilgili tüm duyurular KSTK internet sayfası (<https://www.kstk.gov.tr/>) ile ÇED, İzin ve Denetim Genel Müdürlüğü internet sayfalarında (<https://ced.csb.gov.tr/>) yayımlanmaktadır.

- ✓ 06 Aralık 2021 - **Yönetmelik** yayımlandı (<https://ced.csb.gov.tr/haberler/kirletici-salim-ve-tasima-kaydi-yonetmeligi-hakkinda-duyuru-266254>)
- ✓ 31 Mart 2022 - **KSTK Sistemi** açıldı (<https://ced.csb.gov.tr/haberler/kirletici-salim-ve-tasima-kaydi-yonetmeligi-bilgilendirme-ve-duyuru-metni-267857>)
- ✓ 3 Haziran 2022 - **KSTK Kılavuzu** yayımlandı (<https://ced.csb.gov.tr/haberler/kirletici-salim-ve-tasima-kaydi-sisteminin-uygulanmasina-iliskin-kilavuz-yayinlandi-271676>)
- ✓ 1 Aralık 2022 - **Kimya ve mineral/maden sektörü yürürlük başlangıcı** https://webdosya.csb.gov.tr/db/ced/haberler/kstk-yonetmeligi-ucuncu-duyuru_20221201091932.pdf
- ✓ 7 Haziran 2023 - **Madencilik sektörü yönlendirme** (<https://ced.csb.gov.tr/haberler/kstk-yonetmeligi-uygulamalari---madencilik-sektoru-283205>)
- ✓ 8 Kasım 2023 - **Kimya sektörü yönlendirme** (<https://ced.csb.gov.tr/haberler/kstk-yonetmeligi-uygulamalari---kimya-sanayisi-sektoru-285355>)
- ✓ 4 Aralık 2023 - **Atık ve atıksu yönetimi ile kağıt ve ahşap üretimi ve işlenmesi sektörleri yürürlük başlangıcı** (<https://ced.csb.gov.tr/haberler/kstk-yonetmeligi-uygulamalari-atik-ve-atiksu-yonetimi-ile-kagit-ve-ahsap-uretimi-ve-islenmesi-sektorleri-285578>)
- ✓ 02 Aralık 2024 tarihinde **yoğun hayvancılık ve su ürünleri yetiştiriciliği, gıda ve içecek sektöründe hayvansal ve bitkisel ürünler ve diğer faaliyetler altında yer alan sektörler için yürürlük başlangıcı** (<https://ced.csb.gov.tr/haberler/kstk-bilgilendirme-ve-duyuru-metni-289720>)



TESİS KSTK'YA TABİ Mİ?

- ✓ Tesisin çevre izni durumu
- ✓ “Kapasite eşiği” kavramı
- ✓ Bir faaliyet, tesis içerisinde birden fazla birimde gerçekleştiriliyorsa
- ✓ Kapasite eşiği değerlerinin “*” ile ifade edildiği durumlar
- ✓ “Endüstriyel ölçekte” kavramı
- ✓ Her bir çevre izni için ayrı KSTK kaydı

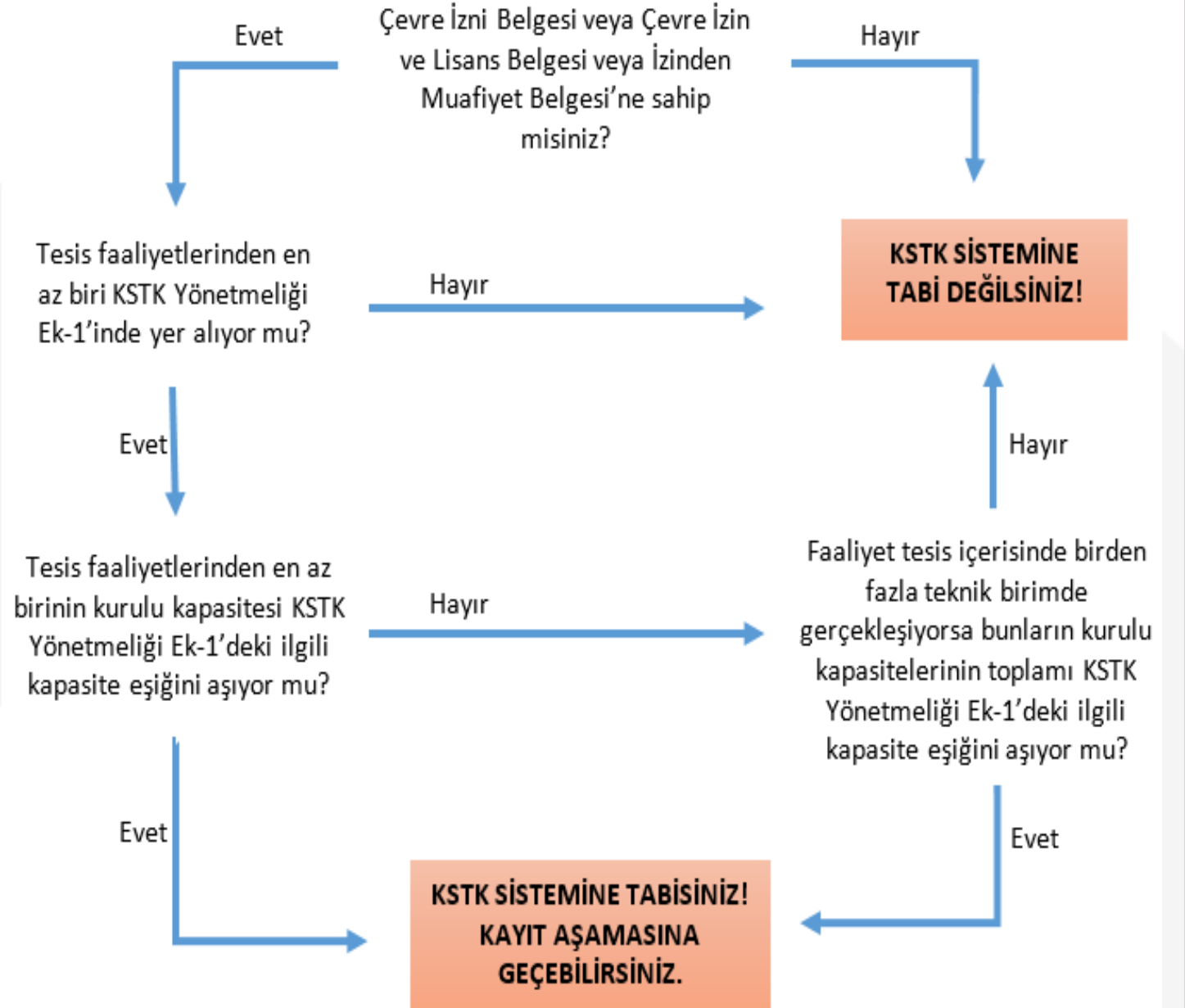



TESİS KSTK'YA TABİ Mİ?

- ✓ **Tesisin çevre izni durumu:** Tesisin KSTK Sistemine tabi olması için ilk şart o tesisin çevre izni ya da çevre izin ve lisans belgesine sahip olması veya “izinden muaf olduğuna dair belgeye” sahip olmasıdır. Henüz bu belgelere sahip olmayan ya da **ilk defa aldığı** Geçici Faaliyet Belgesi'ne sahip olan tesisler KSTK Sistemine başvuruda bulunamazlar. Bulunursa ve Yönetmelik kapsamındaysa, izin belgesini alıp başvurması istenmektedir.
- ✓ **“Kapasite eşiği” kavramı:** Tesiste gerçekleştirilen tüm faaliyetlerden, KSTK Yönetmeliği Ek-1’de yer alanlarından her biri için karşısındaki ilgili kapasite eşiği kontrol edilmektedir. O faaliyet için tesiste kurulu toplam kapasite miktarı o kapasite eşiğine eşit ya da daha fazla ise tesis KSTK’ya tabidir.
- ✓ **Bir faaliyet, tesis içerisinde birden fazla birimde gerçekleştiriliyorsa:** Her bir birimde gerçekleştirilen o faaliyetin kurulu kapasiteleri toplanır ve çıkan sonuç KSTK Yönetmeliği’nin Ek-1’inde yer alan “kapasite eşiği” ile kıyaslanarak o faaliyetin ilgili kapasite eşiğini aşp aşmadığı belirlenir.



TESİS KSTK'YA TABİ Mİ?

- ✓ **Kapasite eşiği değerlerinin “*” ile ifade edildiği durumlar:** “*” işareti o faaliyet için hiç bir kapasite eşiğinin geçerli olmadığını, bir başka deyişle **endüstriyel ölçekte üretim** yapan bütün tesislerin KSTK'ya tabi olduğunu göstermektedir.
- ✓ **“Endüstriyel ölçekte” kavramı:** İlgili faaliyeti/faaliyetleri yürüten ve Çevre İzin ve Lisans Yönetmeliği'nin Ek-1 ve Ek-2'si kapsamında Çevre İzni veya Çevre İzin ve Lisans belgesine sahip tüm tesislerin KSTK'ya tabi olduğu şeklinde yorumlanmaktadır.
- ✓ **Her bir çevre izni için ayrı KSTK kaydı:** Bir firmanın birbirine komşu birden fazla tesisi varsa, başka bir deyişle o firma için birden fazla Çevre İzni veya Çevre İzin ve Lisans Belgesi söz konusu ise, her bir çevre izni için ayrı ayrı KSTK Sistemine başvuru yapılmalıdır.
- ✓ Askeri tesisler, araştırma ve geliştirme faaliyetleri ile yeni ürün ve süreçlerin test edilmesi için kullanılan işletmeler veya işletme bölümleri ile nükleer tesisler KSTK Yönetmeliği'nin kapsamı dışındadır.



TESİSİN KAYIT SÜRECİ NASIL BAŞLATILIYOR?

- ✓ Çevre, Şehircilik ve İklim Değişikliği Bakanlığı – Çevresel Etki Değerlendirmesi, İzin ve Denetim Genel Müdürlüğüne resmi yazı göndermek suretiyle kayıt süreci başlatılır.
- ✓ Resmi yazıda ve yazı ekinde bulunması gereken bilgiler:
 - ✓ Başvuru yapılan tesisin tam ve resmi adı,
 - ✓ Tesisin çevre kimlik numarası
 - ✓ Tesisin açık adresi
 - ✓ Tesisin ana ekonomik faaliyeti
 - ✓ Tesisin çevre izni başlangıç ve bitiş tarihi
 - ✓ KSTK yetkilisinin adı, soyadı, iletişim bilgileri (görevi, e-posta adresi ve telefon numarası)
 - ✓ Çevre izni veya çevre izin ve lisans belgesi veya çevre izninden muaf olduğuna dair resmi yazının bir kopyası.
 - ✓ Tesisin üretim kapasitesi
 - ✓ Ana faaliyet ve ilave faaliyet Ek-1 kodları ve kapasiteleri

Ek-2
Tesisin KSTK Sistemine Kayıt Olması

Sıra	Tesis Tanımlama Bilgileri
1	Ana şirketin adı
2	Tesisin adı
3	Tesisin vergi numarası
4	*İl
5	*İlçe
6	*Cadde / sokak adı
7	*Bina numarası
8	*Posta kodu
9	*Tesis konumunun koordinatları
10	Nehir havza bölgesi
11	NACE kodu
12	Tesisin ana ekonomik faaliyeti
13	Tesisin çevre izni ya da çevre izin ve lisans belge numarası
14	Tesisin çevre izni başlangıç tarihi
15	Tesisin çevre izni bitiş tarihi
16	İzinden muaf tesisler için izin muafiyet yazısının kopyası
17	Tesisin üretim kapasitesi
18	Tesis kayıt detaylarını dolduran kişinin adı-soyadı ve tesisdeki görevi ile iletişim bilgileri

* Tesis adres bilgileri yazılmalıdır.



KİRLİTİCİ SALIM VE TAŞIMA KAYDI SİSTEMİ BAŞVURU FORMU

Sıra	Tesis Tanımlama Bilgileri
1	Tesisin tam ve resmi adı: (Kısaltma kullanmayınız.)
2	Tesisin çevre kimlik numarası:
3	Tesisin açık adresi:
4	Tesisin ana ekonomik faaliyeti:
5	Tesisin çevre izni başlangıç ve bitiş tarihi:
6	Tesisin çevre izin belgesi veya çevre izin ve lisans belgesi veya izinden muaf tesisler için izin muafiyet yazısının kopyası: (Ekleyiniz.)
7	Tesisin üretim kapasitesi: (Tesisdeki varidatı sayısı da dikkate alınarak, güncel Kapasite Raporu'na uygun olacak şekilde ve uygun birimde yazılmalıdır.)
8	"KSTK Yetkilisi"nin adı, soyadı, T.C. Kimlik Numarası, görevi ve iletişim bilgileri (telefon ve e-posta): (KSTK sistemi için tüm iletişim buradan bildirilen e-posta üzerinden gerçekleştirilecektir.)
9	Tesis yetkilisinin adı, soyadı, görevi ve iletişim bilgileri (telefon ve e-posta): (KSTK yetkilisine ulaşılamadığı durumlarda kullanılır.)

ÖNEMLİ! KSTK Yönetmeliğinin Ek – 1'inde yer alan endüstriyel faaliyetlerden, tesiste gerçekleştirilenlerinin ilgili kapasite eşliğini aşanları, Ek-1'deki kodlamaya uygun şekilde aşağıdaki tabloya yazılmalıdır. **Tesisin KSTK faaliyetlerinin ve kapasitelerinin sunulmadığı başvurular dikkate alınmayacaktır.**

Faaliyet	Ek – 1 kodu	Kapasitesi (KSTK Yönetmeliği Ek-1'deki faaliyetin tanımlamasına uygun şekilde ve uygun birimde yazılmalıdır.)
Ana Ek – 1 Faaliyeti	*Örn. 7.(a)	*** kümes hayvanı kapasitesi
İlave Faaliyet 1	*Örn. 8.(b).i	*** ton/gün üretim kapasitesi
İlave Faaliyet 2	*Örn. 9.(c)	*** kg/saat, *** ton/yıl organik çözücü tüketim kapasitesi
İlave Faaliyet 3	*Örn. 1.(c)	*** MW yakma sistemi toplam ısı gücü
Gerektiğinde yeni satır ekleyerek devam ediniz.	*Örn. 2.(f)	*** m3 toplam proses (durulama hariç, yağ alma dahil) tank hacmi

* Örnek olması için yazılmıştır. Karmaşa yaratmaması için lütfen gereksizleri siliniz.

Teknik Kaynaklar ve Dokümanlar

KSTK süreçleri ile ilgili güncel mevzuat, kılavuz ve uygulama prosedürlerine buradan ulaşabilirsiniz.



KSTK Yönetmeliği

Resmi Gazete Yayınlanan Mevzuat



KSTK Kılavuzu

Kapsamlı Uygulama Rehberi



Raporlama Prosedürü

Tesisler İçin Adım Adım Raporlama



Veri Kalite Kontrolü

İl Müdürlükleri Kontrol Prosedürü



Hesaplama Metotları

Emisyon Hesaplama Teknik Detaylar



KSTK Özet Kılavuzu

Hızlı Başvuru Rehberi (Özet)



KSTK Broşürleri

Tanıtım ve Bilgilendirme Materyalleri



KSTK Duyuruları

Güncel Teknik Duyurular Arşivi



Kayıt Başvuru Formu

Sisteme Kayıt İçin Gerekli Form





TESİS KAYIT İŞLEMİNİN AŞAMALARI

Tesis KSTK Kaydı için dilekçe başvuru yapar.



Özellikle ana faaliyet olmak üzere tesiste gerçekleştirilen faaliyetlerin kapasiteleri e-izin sisteminden, kapasite raporundan ve proses özetinden incelenerek



- ✓ KSTK'ya tabi değilse resmi yazı/e-posta ile dönüş yapılır.
- ✓ KSTK'ya tabi ancak henüz çevre iznini almamışsa resmi yazı/e-posta ile dönüş yapılır.
- ✓ KSTK'ya tabi ancak yürürlük tarihi henüz gelmemişse resmi yazı/e-posta ile dönüş yapılır.
- ✓ KSTK'ya **tabi, çevre izni var**, faaliyeti/faaliyetleri ilgili **kapasite eşiklerinin üzerinde** ve Yönetmelik o tesis için **yürürlükte** ise; tesisin adı, ili, ana ve ilave faaliyetleri ile yetkili kişinin iletişim bilgileri KSTK Sistemine eklenerek, şifre elektronik olarak kullanıcıya gönderilir.



Kullanıcı kayıt bilgilerini 30 gün içerisinde KSTK Sistemine elektronik olarak doldurur.



Tüm bilgiler e-izin sisteminden, kapasite raporundan ve faaliyet özetinden tek tek kontrol edilerek yanlış veya eksik olan tüm bilgiler talep edilir/düzeltilir/tamamlanır.



Tüm bilgi teyit edildikten sonra tesisin KSTK kaydı onaylanır, böylece kayıt aşaması tamamlanır, raporlama sayfaları tesise açılır.



KSTK KAYDININ ONAYLANMASINI GECİKTİREN HUSUSLAR

Tesis konumunun koordinatları ?

Enlem

N

Boylam

E

Google Earth Koordinatları WGS84 standardı (örneğin 39,7643138, 32,7672957)

Koordinatı Kontrol Et

Nehir havza bölgesi ?

Birini seçiniz

Havza Kontrol

Koordinatı Kontrol Et

NACE kodu ?

Birini seçiniz

Ana ekonomik faaliyet ?

- ☒ Tesisin çevre izni var
☐ Tesis çevre izninden muaf

Çevre izni numarası

Çevre izni başlangıç tarihi

gg.aa.yyyy

Temizle

Çevre izni bitiş tarihi

gg.aa.yyyy

Temizle

Ana Faaliyet kapasitesi ?

Kapasite eşiği tanımı

Birim

Choose One

Toplam miktar

Ürün Adı

Birim

Choose One

Toplam miktar

Üretim kapasitesi ?



KSTK KAYDININ ONAYLANMASINI GECİKTİREN HUSUSLAR

Tesis tanımlama bilgileri	Faaliyetler	Kullanıcı	Geçmiş
Ana faaliyet kodu		Birini seçiniz	Sil
İlave faaliyet kodu		Birini seçiniz	Sil

[+ Faaliyet Ekle](#)

Ana faaliyet ve ilave faaliyetin yanlış ya da eksik belirlenmesi



KAYIT SÜRECİ İÇİN ÖNEMLİ HUSUSLAR

- ✓ KSTK Sisteminde ilk kayıt başvurusu **mutlaka dilekçe ile Bakanlığa yapılmakta** diğer tüm süreçler Sistem içerisinde elektronik olarak gerçekleştirilmektedir.
- ✓ Tesis için KSTK Sisteminde **yalnızca bir kişi** yetkili kişi olarak belirlenebilmektedir. Ancak bazı tesislerde iletişim sorunu yaşandığı için yeni SİM KSTK Modülünde iki kişinin (tesis yetkilisi ve danışman olarak) girişine müsaade edilecek ancak elektronik iletişim yine tek kişi üzerinden olacaktır.
- ✓ Tesis KSTK Sisteminde, tesisin yöneticisini, personelini ya da hizmet alımı yaptığı danışmanı tesis adına KSTK sisteminden yetkili kişi olarak belirleyebilir. **Bu açıdan KSTK Sisteminde tesis özgürdür.**
- ✓ Yetkili kişinin değişmesi durumunda, ilgili bilginin KSTK Sisteminde güncellenmesi de dahil tesisin kayıt bilgilerinin güncellenmesi kapsamında **tüm sorumluluk tesise aittir.**



SAYILARLA KSTK KAYIT SÜRECİ

KSTK Sistemindeki aktif kullanıcı sayısı	>2500
KSTK'ya kayıtlı (onaylanmış) tesis sayısı	1687
KSTK'ya tabi olmayan tesislerin reddedilen başvuru sayısı	924
Kayıt süreci devam eden başvuru sayısı	789
Resmi yazı veya e-posta ile KSTK yükümlülüğü bildirim sayısı	1279
Cevaplanan e-posta sayısı	>3500

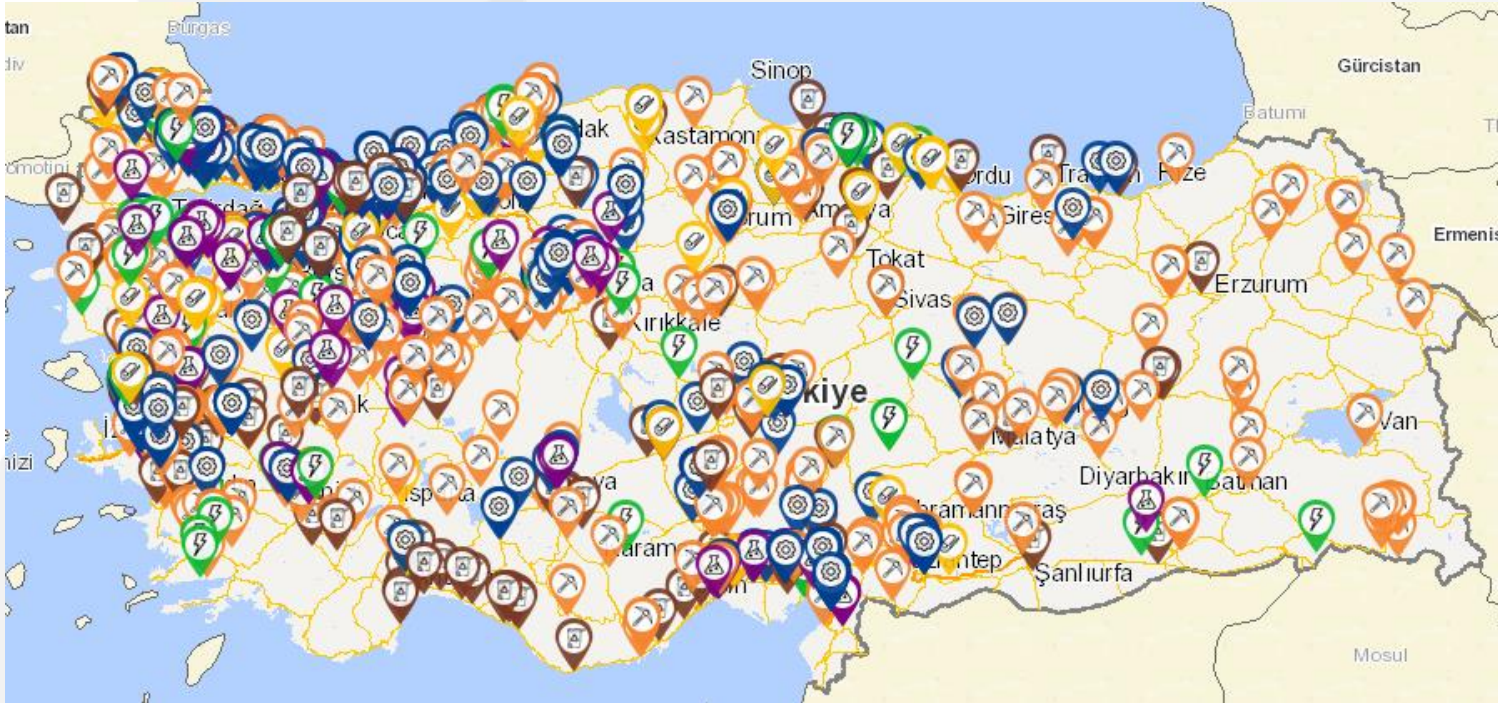



İlginiz için teşekkür ederim.

İletişim için:

Gamze YAVUZ

0312 498 2150

kstk@csb.gov.tr